

FÉVRIER – ÉTÉ 2026

LA CULTURE PRÈS DE CHEZ VOUS

L'ÉDUCATION
ARTISTIQUE
ET CULTURELLE
EN MOUVEMENT
SUR LE TERRITOIRE



ÉDITO

**Au Pays Sud Toulousain,
nous défendons la culture
près de chez vous !
La culture pour toutes et tous !**

Pour la 4^{ème} année consécutive, nous accompagnons des actions d'Éducation Artistique et Culturelle, venant compléter et renforcer le travail mené sur notre territoire. Ces actions se déploient sur de nombreuses communes, fruit des liens noués entre les structures locales (associations, équipes périscolaires, établissements de santé, lieux d'enseignement ...). L'ensemble des partenaires de notre démarche EAC, la DRAC comme l'Éducation Nationale,

le Département comme les Communautés de Communes, placent toujours au cœur de cette programmation l'émancipation, l'estime de soi et l'ouverture aux autres, à l'échange. Les arts et cultures sont de formidables catalyseurs pour faire ensemble société, à l'image des équipes engagées au quotidien auprès des publics et sur notre territoire.

**Gérard Roujas, Président
& Loïc Gojard, Vice-Président
à la Culture du Pays Sud Toulousain**



Depuis le début de l'année scolaire, artistes, médiateurs et structures culturelles parcourent le territoire pour aller à la rencontre des habitants. Cette brochure vous invite à découvrir les actions d'éducation artistique et culturelle à vivre jusqu'à l'été 2026. **Dans cette brochure, découvrez la présentation des projets de la Saison EAC, les actions menées et les premières dates.**



Les calendriers évoluant au fil de l'année, retrouvez toutes les informations actualisées en cliquant ici.

LA SAISON D'ÉDUCATION ARTISTIQUE ET CULTURELLE : DE QUOI PARLE-T-ON ?

Une Saison d'Éducation Artistique et Culturelle en Pays Sud Toulousain, c'est un temps fort dédié à la rencontre entre les habitants, les artistes et les œuvres. Tout au long de l'année, spectacles, ateliers, résidences, expositions et actions de médiation investissent le territoire pour faire découvrir, pratiquer et comprendre l'art et la culture. Ouverte à tous les publics, la Saison EAC offre à chacune et chacun des expériences artistiques et culturelles sensibles et accessibles.

À DÉCOUVRIR...

LES ACTEURS CULTURELS 4

- Compagnie Elefanto
- Compagnie Mouvements Migrateurs / Angonia
- PAHLM, Pratiques Artistiques Hors Les Murs
- Marin Marin
- Emila
- Communauté de communes Cœur de Garonne

CARTE DE VADROUILLAGE 8

Les acteurs culturels du Pays Sud Toulousain viennent à votre rencontre

LES TEMPS FORTS 10

à ne pas manquer, de février à l'été 2026

UNE DYNAMIQUE COLLECTIVE AU SERVICE DU TERRITOIRE

La Saison d'Éducation Artistique et Culturelle porte une ambition forte : faire de la culture un bien commun, accessible partout et pour toutes et tous. En s'appuyant sur les forces vives du territoire – collectivités, artistes, établissements scolaires, structures culturelles et sociales – elle fait circuler la création artistique sur l'ensemble du Pays Sud Toulousain. Cette dynamique collective renforce le lien social, valorise les talents locaux et transforme le territoire en un espace vivant de rencontres, de création et de partage.



RESPIRER ENSEMBLE

Respirer ensemble est un projet d'éducation artistique et culturelle porté par la Cie Elefanto, mêlant clown et arts du cirque pour explorer les émotions. Il s'adresse aux élèves de CM2 et de 6^e, en lien avec les familles et les équipes éducatives, afin d'accompagner la transition entre l'école primaire et le collège.

• **Distribution** : Viola Ferraris, Cristobal Pereira

ACTIONS CULTURELLES

Le projet repose sur le programme de médiation « Clown en classe », comprenant 48 heures d'ateliers annuels, ainsi qu'une journée de liaison CM2/6^e mêlant débats, jeux théâtraux et pratiques corporelles. Cette journée se conclut par un temps artistique et convivial ouvert aux familles.

Menées entre mai et juin auprès des écoles de La trape, Rieux-Volvestre, Montbrun-Bocage et du collège Stella Blandy (Montesquieu-Volvestre), ces actions nourrissent la création De quelles couleurs sont les larmes des clowns, spectacle jeune public (dès 6 ans, 50 min), prévu en 2027.

Restitution du projet avec le spectacle Enfarinez et un concert tout public.

> **Mardi 23 juin à 17h**

Collège Stella Blandy de Montesquieu-Volvestre

**De quelles couleurs sont les larmes des clowns
Sorties de résidence de création**

> **Vendredi 20 mars à 16h** (réservation obligatoire)

La Grainerie (Balma)

> **Mardi 12 mai à 18h** • Angonia (Martres-Tolosane)



Renseignements
au 06 33 96 25 12 (Viola Ferraris)
www.cieelefanto.com

FIGURES IN/VISIBLES

À partir du spectacle chorégraphique **NEVERLAND**, la compagnie Mouvements Migrateurs - Matthieu Nieto et l'Espace culturel Angonia proposent un parcours d'éducation artistique et culturelle autour des figures fantastiques (alter ego, super-héros), questionnant les identités et les représentations.

NEVERLAND est un album chorégraphique mêlant danse, voix et figures fictionnelles, dans une forme libre inspirée du cabaret, où chaque numéro devient un rituel intime.

ACTIONS CULTURELLES

Le projet se déploie à travers des ateliers en milieu scolaire, des cycles de pratique pour adolescents et jeunes adultes, ainsi que des temps de diffusion et d'échange (projections de WONDARLAND, débats). D'avril à juin 2026, des ateliers seront menés auprès des collèges et lycées du Fousseret et de Cazères-sur-Garonne, ainsi que des Espaces Jeunes de Cazères-sur-Garonne et Martres-Tolosane et de l'École de danse Isadora d'Auterive.

À VOS AGENDAS !

> **Samedi 13 juin** • Angonia, à Martres-Tolosane

19h : restitutions des ateliers

20h30 : NEVERLAND de la Compagnie
Mouvements Migrateurs



Réservation
auprès d'Angonia :
05 67 05 80 80

RETOUR AU SOMMAIRE



PAHLM, PRATIQUES ARTISTIQUES HORS LES MURS



© PAHLM

LIVRES À VOIR, OBJETS À LIRE

« Livres à voir / Objets à lire » est une exposition de livres-objets et de livres d'artistes accueillie dans les médiathèques du territoire. Elle s'accompagne de résidences d'artistes plasticiennes, Alice Guiraud-Milandre, Auréline Caltagirone et Damiane Pruës qui animent des ateliers avec les publics lors de la première semaine d'exposition.

Pendant six semaines, l'exposition s'installe dans une bibliothèque. La première semaine est consacrée à des ateliers ludiques autour du livre, de l'image et du papier, invitant à explorer le livre par sa forme. Une restitution publique clôture cette semaine, permettant de partager les créations réalisées avec les familles et le public.

ACTIONS CULTURELLES

L'artiste animera des ateliers autour du livre-objet avec les publics des structures partenaires locales (enfance et jeunesse, scolaire et périscolaire, collèges, lycée, accueil du handicap et publics atypiques), à raison de 8 demi-journées d'ateliers sur une semaine.

Les ateliers proposeront des explorations variées : création de livres individuels ou collectifs, recyclage et fabrication de papier, sérigraphie et formes plastiques, inspirations musicales, paysages urbains, en lien étroit avec les équipes pédagogiques et les médiathèques.

À VOS AGENDAS !

- > **Du 9 au 13 février** • Médiathèque de Laffite Vigordane : résidence/ateliers
Exposition du 9 février au 6 mars
- > **Du 9 au 13 mars** • Médiathèque de Mauzac : résidence/ateliers
Exposition du 9 mars au 17 avril
- > **Mai 2026** (en cours de programmation)
Médiathèque de Lagardelle sur Lèze



Inscriptions auprès
de PAHLM :
06 35 28 42 17
contact.pahlm@gmail.com



! PIANOLA-LA !

Le projet *pianola-la !* porté par Marin Marin se décline en trois formes de spectacle (jeune public, tout public et format de poche) systématiquement associées à des actions de médiation. Il invite des publics variés à découvrir la création musicale à travers une poésie ludique et décalée, portée par le chant, le marimba et le piano mécanique.

ACTIONS CULTURELLES

Les ateliers de médiation explorent deux axes du spectacle : la musique mécanique (composition pour boîtes à musique, création d'instruments automatés) et la percussion (découverte des instruments et de la polyrythmie). Adaptés à différents publics, ils visent une approche créative et émancipatrice de la musique. Les actions se déroulent entre avril et juin 2026 auprès d'écoles, d'ALSH, d'écoles de musique et de structures sociales du territoire.

À VOS AGENDAS !

- > **Mercredi 15 avril** (date à confirmer)
Salle du Picon, Le Fousseret : *pianolala !*
- > **Mercredi 22 avril • 15h • Allegora, Auterive**
pianolala !
- > **Mercredi 10 juin • 17h et 17h30**
ALSH de Grépiac : Lala
- > **Vendredi 19 juin • Espace Terra Viva, Venerque**
18h30 : restitutions des ateliers
19h : *pianolala !*
- > **Samedi 13 juin**
Le Tracteur, Cintegabelle : Lala



Les réservations s'effectuent directement auprès des lieux de diffusion en cliquant ici.

➔ RETOUR AU SOMMAIRE

EMILA
ÉCOLE DE MUSIQUE INTERCOMMUNALE
DU BASSIN AUTERIVAIN

ECHANGE MUSICAL EMILA/ CONSERVATOIRE DE MONZON

Le projet d'échanges entre les orchestres jeunes de l'Ecole de musique intercommunale du Bassin Auterivain - EMILA et du conservatoire de musique Miguel Fleta de Monzón en Espagne vise à offrir sur le territoire semi-rural du bassin auterivain une expérience inédite par la pratique musicale collective, le partage de connaissances et la rencontre de musiciens professionnels grâce aux concerts pédagogiques.

ACTIONS CULTURELLES

Les temps de travail prennent la forme de répétitions partagées, de rencontres pédagogiques et de concerts, favorisant la co-construction artistique, la confiance et l'engagement des jeunes musiciens.

À VOS AGENDAS !

- > **Mercredi 11 février • 19h00 • église Saint-Paul d'Auterive** : « Heure musicale : vibration Baroque », concert des élèves et professeurs de l'EMILA.
- > **Judi 12 février • 20h30 • Salle Allégora d'Auterive** : Concert de musique baroque avec le groupe "Wondrous Maschine".
- > **Samedi 14 février • 11h • Salle Horizon, Miremont** : « Fusion de frecuencias », concert de restitution.



Réservation auprès
du secrétariat de l'EMILA
au 05 61 50 71 33.

COMMUNAUTÉ DE COMMUNES
CŒUR DE GARONNE

PARCOURS D'ÉDUCATION ARTISTIQUE ET CULTURELLE ENFANCE & JEUNESSE

Porté par la Communauté de communes Cœur de Garonne, ce parcours d'EAC propose aux enfants et adolescents une découverte des arts et de la culture par la rencontre avec des artistes et la pratique artistique, de la maternelle à l'adolescence, en lien avec le projet éducatif de territoire.

ACTIONS CULTURELLES

Entre l'automne 2025 et le printemps 2026, il se décline autour de trois axes :

- cirque et magie pour les 3-5 ans (*Cie Sans Gravité*),
- découverte des métiers de l'audiovisuel pour les 11-18 ans (*collectif Magic Focus*),
- projet arts plastiques et patrimoine naturel
Les oiseaux, portés par Yoyo Gonthier, Candie Chamayou-Petiot et l'association Les Chemins.

Les actions combinent ateliers, pratiques artistiques et restitutions publiques, mobilisant de nombreuses structures enfance et jeunesse du territoire.







À VOS AGENDAS !



- > **Samedi 7 mars • Maison Garonne, Cazères-sur-Garonne**
Restitution collective du projet « Les oiseaux »
- > **Vendredi 24 avril • Martres-Tolosane**
diffusion de la réalisation collective du projet audiovisuel



Renseignements et/ou inscriptions
auprès des structures enfance et jeunesse
de la Communauté de communes
Cœur de Garonne.

LES ACTEURS CULTURELS DU PAYS SUD TOULOUSAIN VIENNENT À VOTRE RENCONTRE

-  PAHLM
-  EMILA & Conservatoire de Monzon
-  Communauté de Communes
Cœur de Garonne
-  Cie Elefanto
-  Cie Mouvements Migrateurs / Angonia
-  Marin Marin

-  Action culturelle
-  Restitution/spectacle

* Structure : école & médiathèque

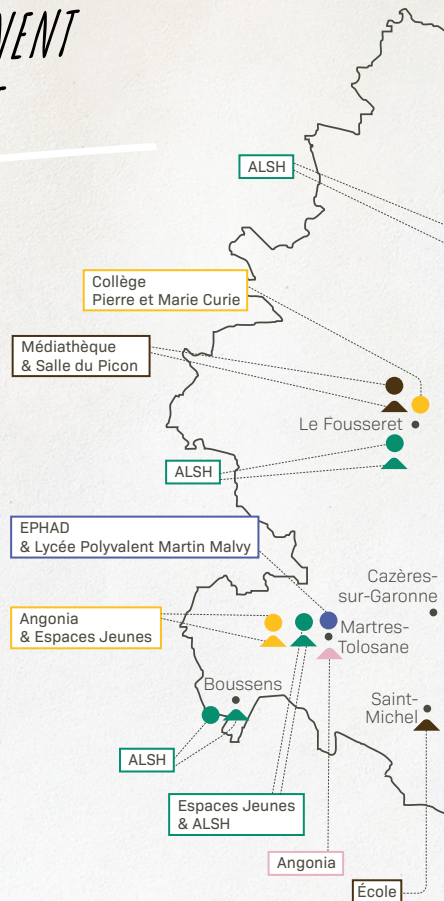

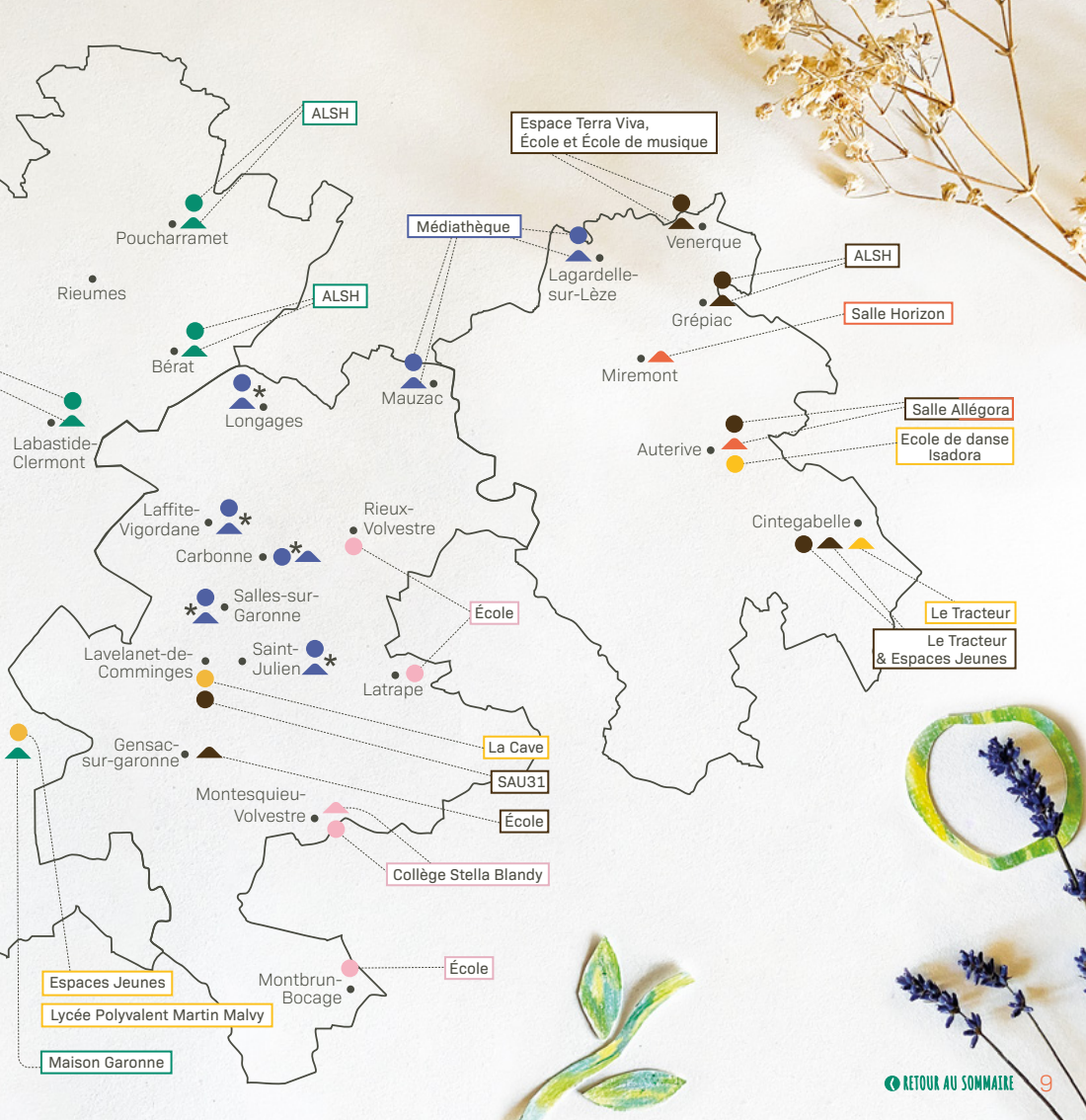

ALSH

Espace Terra Viva,
École et École de musique

Médiathèque

ALSH

Salle Horizon

Salle Allégora

Ecole de danse
Isadora

Le Tracteur

Le Tracteur
& Espaces Jeunes

La Cave

SAU31

École

Collège Stella Blandy

École

Espaces Jeunes

Lycée Polyvalent Martin Malvy

Maison Garonne

RETOUR AU SOMMAIRE

LES TEMPS FORTS

De février à l'été 2026,
aux quatre coins du territoire !

À NE PAS
MANQUER !

Février

Du 9 au 13

Exposition et résidence par PAHLM

Exposition du 9 février au 6 mars

Tout public, gratuit

📍 Communauté de Communes du Volvestre :
Laffite Vigordane // Médiathèque

Samedi 14 - 11h

« Fusion de frecuencias »

Concert de restitution de musique baroque
par EMILA & le Conservatoire de Monzon

Tout public, gratuit

📍 Communauté de Communes du Bassin Auterivain :
Miremont // Salle Horizon

Mars

Samedi 7

Restitution collective du projet « Les oiseaux »

par la Communauté de Communes Cœur
de Garonne et l'association Les Chemins

Tout public, gratuit

📍 Communauté de Communes Cœur de Garonne :
Cazères-sur-Garonne // Maison Garonne

Du 9 au 13

Exposition et résidence par PAHLM

Exposition du 9 mars au 17 avril

Tout public, gratuit

📍 Communauté de Communes du Volvestre :
Mauzac // Médiathèque

Avril

Mercredi 15 (à confirmer) - 15h

i Pianolala ! spectacle par Marin Marin

À partir de 6 ans, gratuit

📍 Communauté de Communes Cœur de Garonne :
Le Fousseret // Salle du Picon

Mercredi 22 - 15h

i Pianolala ! spectacle par Marin Marin

À partir de 6 ans, gratuit

📍 Communauté de Communes du Bassin Auterivain :
Auterive // Allégora



Vendredi 24

Diffusion de la réalisation collective
du projet audiovisuel

par la Communauté de Communes Cœur de Garonne
et le Collectif Magic Focus

Tout public, gratuit

📍 Communauté de Communes Cœur de Garonne :
Martres-Tolosane

Mai

Courant mai

Exposition et résidence par PAHLM

Tout public, gratuit.

📍 Communauté de Communes du Bassin Auterivain :
Lagardelle sur Lèze // Médiathèque

Mardi 12

De quelles couleurs sont les larmes des clowns
par la Cie Elefanto

Sortie de résidence

Tout public, gratuit.

📍 Communauté de Communes Cœur de Garonne :
Martres-Tolosane // Angonia

Juin

Mercredi 10 - 17h et 17h30

Lala spectacle par Marin Marin

Tout public, gratuit.

📍 Communauté de Communes du Bassin Auterivain :
Grépiac - ALSH

Samedi 13 - 19h

Restitution publique des ateliers suivie
du spectacle NEVERLAND par la Cie Mouvements
Migrateurs

Tout public, gratuit.

📍 Communauté de Communes Cœur de Garonne :
Martres-Tolosane // Angonia

Samedi 13

Lala spectacle par Marin Marin

📍 Communauté de Communes du Bassin Auterivain :
Cintegabelle // Le Tracteur

Vendredi 19 - 19h

! Pianolala ! spectacle par Marin Marin

📍 Communauté de Communes du Bassin Auterivain :
Venerque // Espace Terra Viva

Mardi 23 - 17h

Respirer Ensemble par Cie Elefanto

Tout public, gratuit.

📍 Communauté de Communes du Volvestre :
Montesquieu-Volvestre // Collège Stella Blandy



Les calendriers évoluant au fil de l'année,
retrouvez toutes les informations actualisées
en cliquant ici.

REMERCIEMENTS

La Saison d'Éducation Artistique et Culturelle
est cofinancée par le PETR du Pays Sud Toulousain,
la DRAC Occitanie et les Fonds européens LEADER.



Liberté
Égalité
Fraternité



Cofinancé par
l'Union européenne



Hauf-Garonnais



Volvestre
COMMUNAUTÉ DE COMMUNES



LE CACHALOT
MÉCANIQUE
Association

PAHLM
PRATIQUES ARTISTIQUES
HORS LES MURS

